

# E6 Berkåk-Vindåsliene

## Midtre Gauldal kommune 08.12.22

---

Organisering Nye Veier

Entrepriser Nedgård - Vindåsliene

Prosjektet

# Portefølje

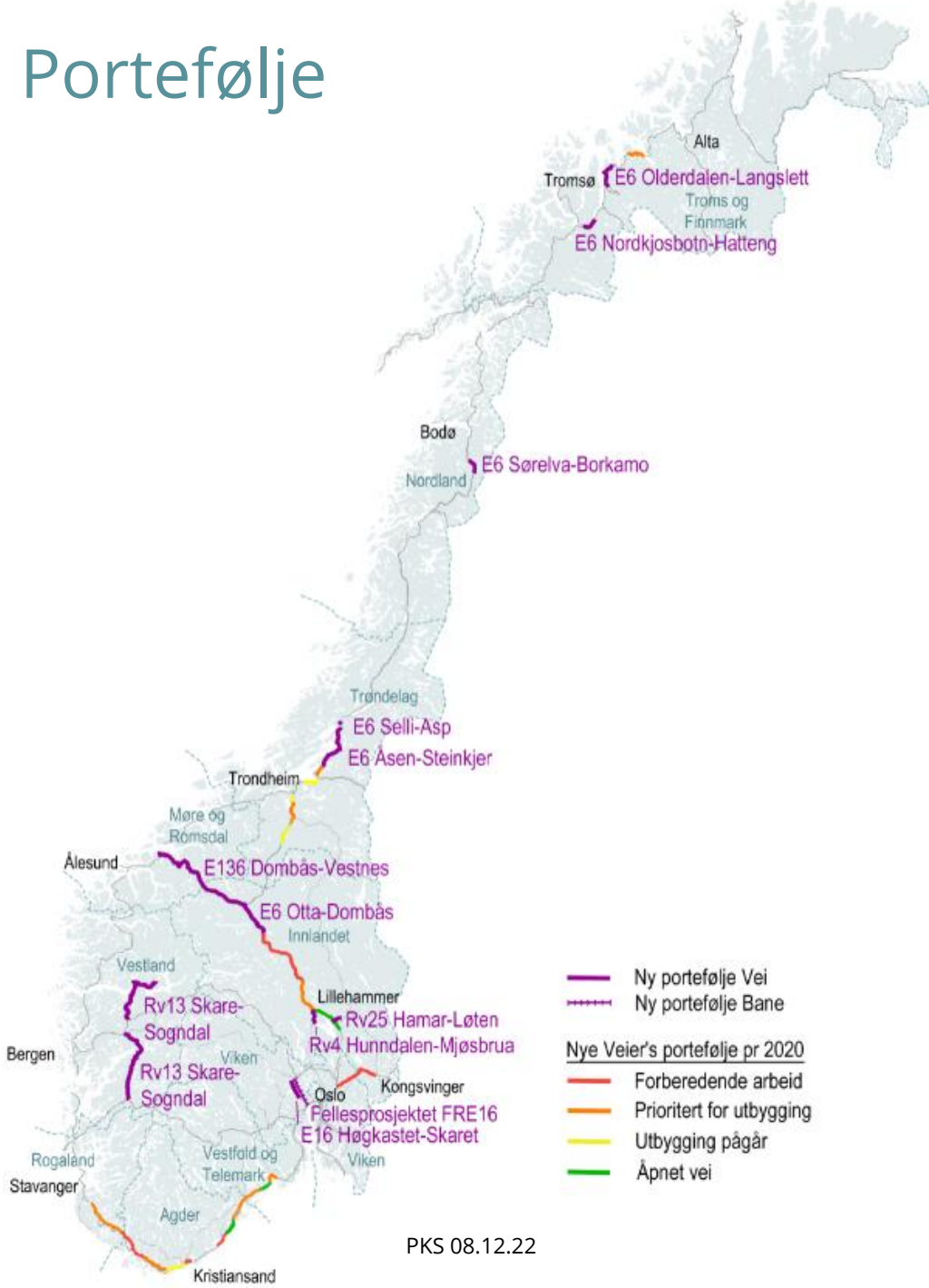

# Organisering av Nye Veier

## Nye Veier organisasjonen

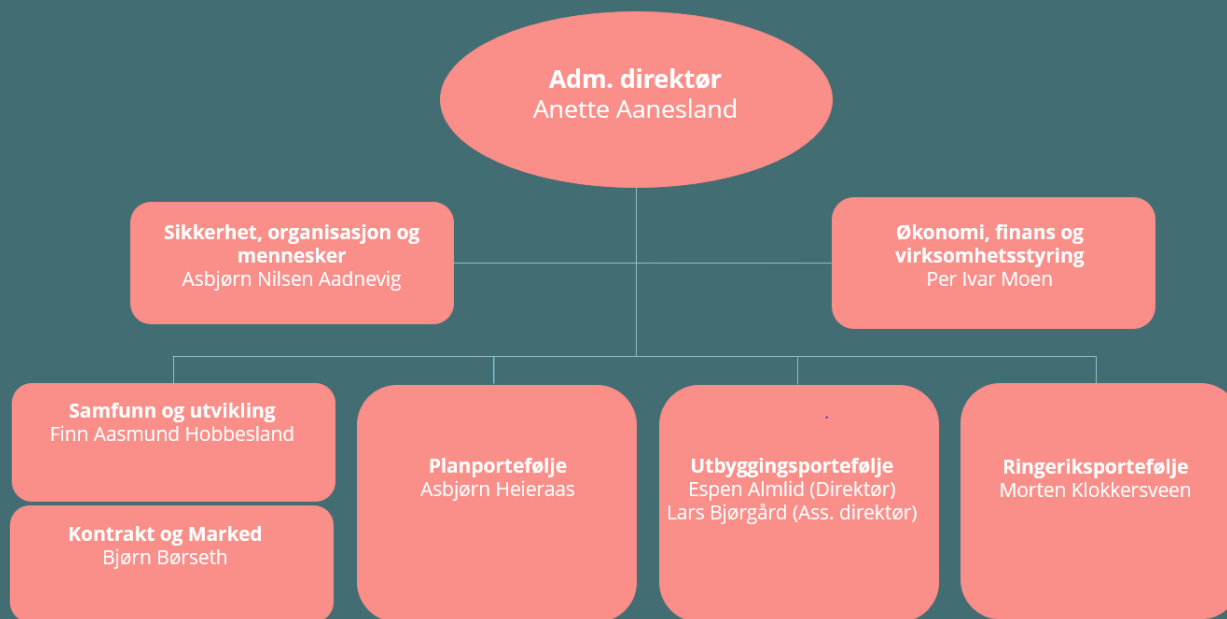

## Avdelinger

Kommunikasjon  
Grunnerverv og forvaltning  
Strategi og bærekraft  
Drift og vedlikehold  
Teknologi og fag  
Kontrahering  
Kontraktoppfølging  
Juridisk

Personsikkerhet  
Seriositet  
HR- og administrasjon  
Virksomhetsstyring  
Prosjektstyring  
Controlling  
Regnskap & Finans  
IT & Arkitektur

# Oppdeling av prosjektet E6 Nedgård-Vindåsliene



- **Entreprise E6 Berkåk - Vindåsliene, totalentreprise:**
  - Strekning nord fra Berkåk til Vindåsliene
- **Entreprise E6 Nedgård - Berkåk, totalentreprise(r):**
  - Strekning sør fra Nedgård til Berkåk med to alternative reguleringsplaner Ulsberg-Nedgård
  - Alt 2 kan bygges i to entrepriser, Berkåk - Ulsberg og Ulsberg - Nedgård



- **E6 Berkåk - Vindåsliene:**
  - Ferdig regulert 7. april 2022
  - Utsendelse prekvalifisering entreprenører medio sept 2022
  - Prekvalifisering offentliggjøres 19.12.2022
  - Kontrakt for optimalisering høst 2023
  - Oppstart i marka etter entreprenørens plan høst 2023/vår -24
  - Sluttfrist sommer 2027

# Entreprisens hovedarbeidsomfang



- **Entreprise E6 Berkåk-Vindåsliene:**

- Lengde E6 trasè: ca 15 km
  - Ca 4 km H2-vei, bredde 17 m – 90 km/t
  - Ca 11 km H3-vei, bredde 19 m, 110 km/t
- Ca 15 km lokalveier
- Planskilt kryss og tilkobling eksisterende E6 på Berkåk (700 m ny fylkesvei)
- 6 stk platebjelkebroer i linja, total lengde ca 450 m
- 2 overgangsbroer
- 2 viltoverganger
- 3 - 5 andre mindre konstruksjoner
- Ca 800 m tunnel, lokalvei i Vindåsliene T8,5
- Ca 1,8 km rehabilitering og ny fv

## **Støykartlegging**

Høst/vinter 2022/23